

A CHI SI RIVOLGE?

A TUTTI I BAMBINI DELLA SCUOLA PRIMARIA, NATI DAL 2015 AL 2019.

QUANDO SI SVOLGERANNO LE ATTIVITA'?

DAL LUNEDÌ AL VENERDÌ DALLE 8:00 ALLE 16:30, PER 6 SETTIMANE, DA LUNEDÌ 15 GIUGNO A VENERDÌ 24 LUGLIO 2026

COME SI SVOLGERA' LA GIORNATA GREST?

L'INGRESSO DEI BAMBINI AVVERRÀ DALLE 8:00 ALLE 8:30.

I GENITORI SONO TENUTI AD ACCOMPAGNARE I BAMBINI E A SEGNALARNE LA PRESENZA AL PERSONALE DI SEGRETERIA CHE È PRESENTE ALL'INGRESSO.

OGNI MATTINA SI SVOLGERANNO ATTIVITÀ DI NATURA DIVERSA: AL GIOCO SI ALTERNERANNO LABORATORI CREATIVI, ALLE ATTIVITÀ DIDATTICHE LO SPORT. LA PAUSA RICREATIVA

DIVIDERÀ LA MATTINATA E PREVEDERÀ IL CONSUMO DI CIBI PORTATI DA CASA. SARÀ SEGUITA DA UN PICCOLO MOMENTO DI PREGHIERA.

AL TERMINE DELLE ATTIVITÀ DELLA MATTINA, I BAMBINI SI PREPARERANNO ALL'USCITA, CHE AVVERRÀ DALLE 12:30 ALLE 13:00, OPPURE AL PRANZO, CHE SI SVOLGERÀ IN MODALITÀ AL SACCO. L'USCITA PER I BAMBINI CHE RESTERANNO A PRANZO E CHE SI FERMERANNO PER LE ATTIVITÀ POMERIDIANE AVVERRÀ DALLE ORE 16:00 ALLE ORE 16:30.

SARÀ POSSIBILE EFFETTUARE L'USCITA ANCHE SUBITO DOPO IL PRANZO, DALLE 14 ALLE 14.30.

DURANTE LE 6 SETTIMANE SARANNO ORGANIZZATE ALCUNE USCITE DIDATTICHE CON ORARIO CHE VERRÀ COMUNICATO PROSSIMAMENTE.

RESTA INTESO CHE NEI GIORNI DELLE USCITE NON SONO PREVISTE ALTRE ATTIVITÀ E CHE IL SERVIZIO PRESSO L'ORATORIO NON VERRÀ SVOLTO .



COSA METTERE NELLO ZAINETTO?

L'ASTUCCIO, UNA BORRACCIA, UN CAPPELLINO, UN CAMBIO DI VESTITI,
LA MERENDA E, EVENTUALMENTE, IL PRANZO.



QUANDO E COME CI SI ISCRIVE?

LE ISCRIZIONI SI TERRANNO IN PRESENZA ALL'ORATORIO NEI GIORNI

- **LUNEDÌ 11 MAGGIO DALLE 16:00 ALLE 19:00**
- **MARTEDÌ 12 MAGGIO DALLE 16:00 ALLE 19:00**
- **MERCOLEDÌ 13 MAGGIO DALLE 16:00 ALLE 19:00**
- **GIOVEDÌ 14 MAGGIO DALLE 16:00 ALLE 19:00**

ATTENZIONE, NOVITÀ IMPORTANTISSIMA!!!

**PER ACCEDERE ALLE ISCRIZIONI IN PRESENZA DOVRAI
PRENOTARE IL TUO APPUNTAMENTO TRAMITE L'APP**

EVVIVA 

**IL SERVIZIO DI PRENOTAZIONE SULL'APP SARÀ ATTIVO
DALLE ORE 13:00 DI SABATO 2 MAGGIO**

NELLA PAGINA FINALE DI QUESTO DOCUMENTO TROVI TUTTE LE ISTRUZIONI PASSO PASSO PER L'UTILIZZO DELL'APP

**PER SUPPORTO NELLA PRENOTAZIONE DELL'APPUNTAMENTO
SI POTRÀ TELEFONARE AL **353 4575942**
DALLE 16:00 DEL 2 MAGGIO.**

**DAL SITO DELL'ORATORIO SARÀ POSSIBILE SCARICARE IL MODULO PER L'ISCRIZIONE CHE POTRAI
PORTARE COMPILATO ALL'APPUNTAMENTO.**

ALCUNI DETTAGLI TECNICI SULLE ISCRIZIONI

**NEL CASO IN CUI IL NUMERO DI DOMANDE PER LE DIVERSE SETTIMANE RISULTASSE MAGGIORE
A QUELLO DEI POSTI DISPONIBILI, AVRANNO LA PRECEDENZA, NELL'ORDINE**

- **PARTICOLARI CASI DI NECESSITA' SEGNALATI DAL CENTRO D'ASCOLTO CARITAS**
- **LA DOMANDA CHE E' STATA FISICAMENTE PRESENTATA PRIMA PRESSO
L'ORATORIO**

**CONSIGLIAMO DI PRENDERE QUINDI L'APPUNTAMENTO PER LA PRESENTAZIONE
DELLA DOMANDA NEI PRIMI SLOT DISPONIBILI.**

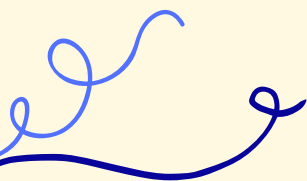



QUANTO COSTA? QUALI SONO LE MODALITÀ DI PAGAMENTO?

LA QUOTA SETTIMANALE È

DI 60€. IN AGGIUNTA A QUESTA, E' PREVISTO IL PAGAMENTO DI 10€ PER IL TESSERAMENTO ANNUALE ANSPI.

INOLTRE SARÀ RICHiesto UN CONTRIBUTO PER LE USCITE DIDATTICHE CHE SARÀ COMUNICATO SUCCESSIVAMENTE E CHE NON SUPERERÀ 15€ A USCITA.

IL PAGAMENTO DOVRA' ESSERE EFFETTUATO IN UN'UNICA RATA, DA VERSARSI AL MOMENTO DELL'ISCRIZIONE (ESCLUSI I COSTI DELLE GITE).

IL PAGAMENTO PUÒ ESSERE EFFETTUATO PREFERIBILMENTE TRAMITE POS, O IN ALTERNATIVA CON BONIFICO BANCARIO O IN CONTANTI.

NON SI EFFETTUERANNO RIMBORSI IN CASO DI RITIRO DELL'ISCRIZIONE SUCCESSIVA AL PAGAMENTO SE NON IN PRESENZA DI SERI E CERTIFICATI MOTIVI.

COME OGNI ANNO, ABBIAMO PROVVEDUTO AD INVIARE LA DOCUMENTAZIONE NECESSARIA PER ACCEDERE AL BANDO PER L'UTILIZZO DEI **VOUCHER COMUNALI PRESSO LA NOSTRA ASSOCIAZIONE. CONFIDIAMO DI RIENTRARE NEI BENEFICIARI COME NEGLI ULTIMI ANNI.**

**NON PERDERE LE NOVITÀ SULLE NOSTRE PAGINE
FACEBOOK E INSTAGRAM E SUL NOSTRO SITO
WWW.ORATORIOSANTANNAGP2.ALTERVISTA.ORG!**

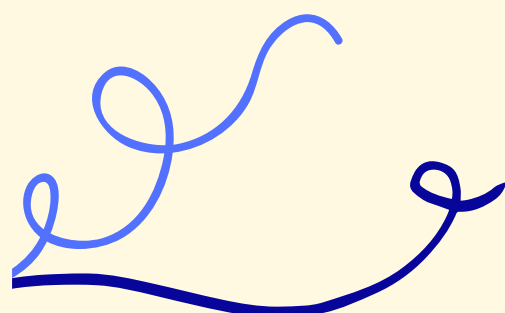

EVVIVA! ABBIAMO UN'APP!



DA QUEST'ANNO ABBIAMO DECISO DI UTILIZZARE QUEST'APP PER GESTIRE MEGLIO ALCUNI ASPETTI DEL GREY COME PRENOTAZIONI, ANAGRAFICHE, ISCRIZIONI E REGISTRI DI INGRESSO E USCITA. ECCO COME UTILIZZARLA PER PRENOTARE L'APPUNTAMENTO PER L'ISCRIZIONE

FASE 1: CONFIGURAZIONE ACCOUNT E ANAGRAFICA (PUOI FARLA ANCHE ORA)

NON ASPETTARE L'ULTIMO MOMENTO! SEGUI QUESTI PASSAGGI PER PREPARARE TUTTO

- 1. SCARICA L'APP: CERCA "EVVIVA" SUL TUO STORE.**
- 2. CREA IL TUO PROFILO (GENITORE):**
 - A. INSERISCI CELLULARE, EMAIL E UNA PASSWORD SICURA.**
 - B. INSERISCI IL TUO NOME E COGNOME.**
 - C. IMPORTANTE: QUANDO L'APP TI CHIEDE LA PARROCCHIA, SCRIVI E SELEZIONA "ASSOCIAZIONE ORATORIO SANT'ANNA".**
- 3. COMPLETA I TUOI DATI: ENTRA NELLA SEZIONE "ACCOUNT" E INSERISCI I DATI MANCANTI, IN PARTICOLARE IL TUO CODICE FISCALE.**
- 4. AGGIUNGI I FIGLI: VAI NELLA SEZIONE "ANAGRAFICHE", CLICCA SU "AGGIUNGI" E INSERISCI CON CURA I DATI DI OGNI FIGLIO/A (È NECESSARIO IL LORO CODICE FISCALE).**
- 5. CONTATTI DI EMERGENZA: MOLTO IMPORTANTE! COMPILA LA RELATIVA SEZIONE CON I CONTATTI DA CHIAMARE IN CASO DI NECESSITÀ.**

FASE 2: PRENOTAZIONE APPUNTAMENTO (SABATO 2 MAGGIO)

- 1. CERCA NELLA SEZIONE "EVENTI" L'EVENTO "PRENOTAZIONI ISCRIZIONE GREY" E CLICCA SUL TASTO BLU "ISCRIVITI"**
- 2. SCEGLI LO SLOT: SELEZIONA IL GIORNO E L'ORARIO CHE PREFERISCI PER VENIRE ALL'ORATORIO AD EFFETTUARE L'ISCRIZIONE.**
- 3. SELEZIONA L'ANAGRAFICA**
- 4. FINALIZZAZIONE (PASSAGGIO FONDAMENTALE):**
 - **CLICCA SUL TASTO BLU "VISUALIZZA CARRELLO".**
 - **NELLA SCHERMATA DI RIEPILOGO, CLICCA SU "AVANTI" IN FONDO ALLA PAGINA PER CONFERMARE. SE NON CLICCHI SU "AVANTI" NELL'ULTIMA SCHERMATA, LA PRENOTAZIONE ANDRÀ PERSA!**
- 5. VERIFICA IL SUCCESSO: SE HAI FATTO TUTTO BENE, LA PRENOTAZIONE COMPARIRÀ NELLA SEZIONE "ATTIVITÀ" (L'ICONA DEL BIGLIETTO IN BASSO) ALL'INTERNO DELLA FASCIA BLU "LE MIE ATTIVITÀ" E RICEVERAI UNA MAIL DI CONFERMA**
- 6. RIPETI LA PROCEDURA PER OGNI FIGLIO CHE INTENDI ISCRIVERE**